Aber heidschi bumbeidschi

Wiegen- und Weihnachtslied

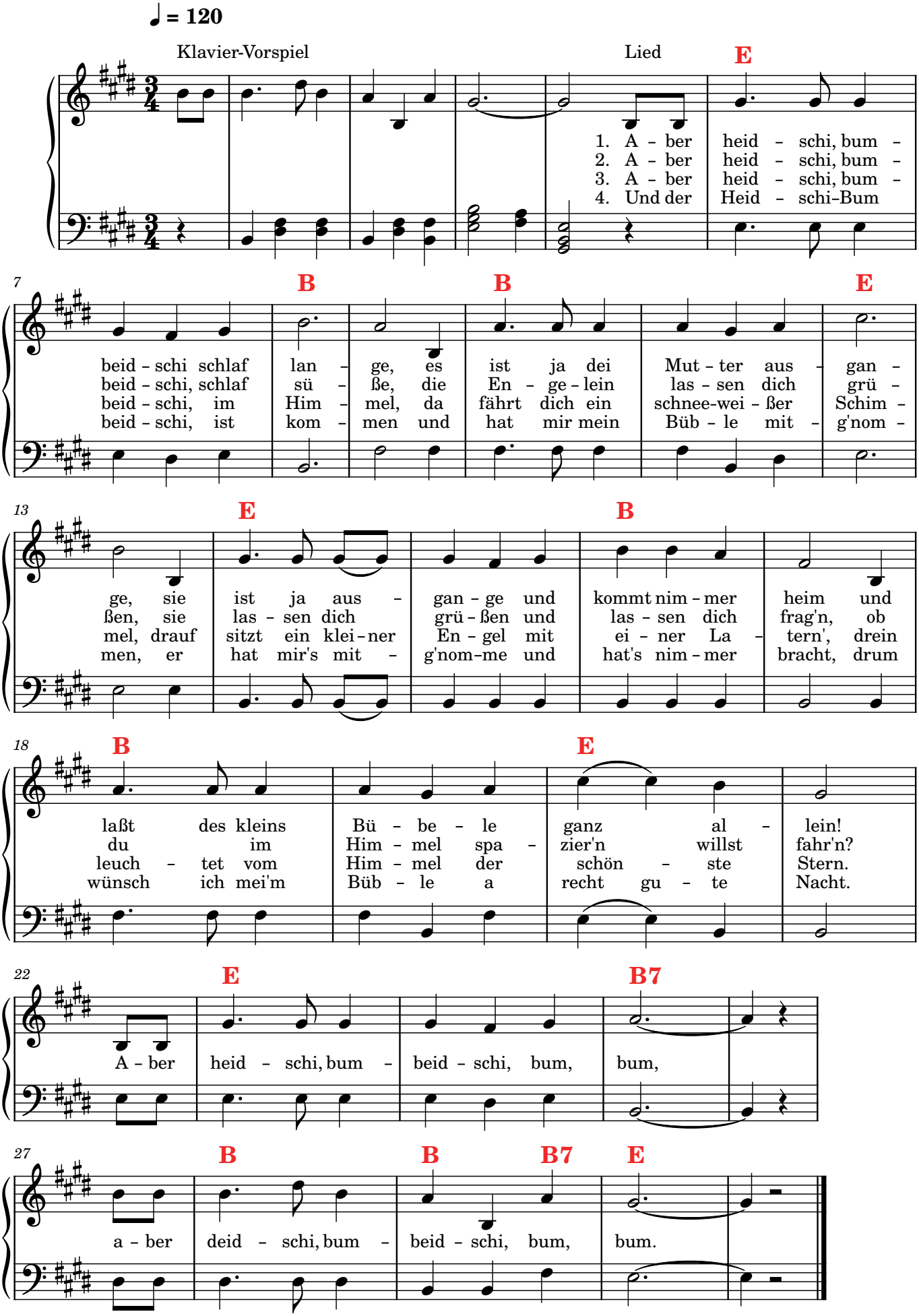

Aber heidschi, bumbeidschi

1. Aber heidschi, bumbeidschi schlaf lange,
es ist ja dei Mutter ausgange,
sie ist ja ausgange und kommt nimmer heim
und laßt des kleins Bübele ganz allein!
Aber heidschi, bumbeidschi, bum, bum,
aber deidschi, bumbeidschi, bum, bum.

2. Aber heidschi, bumbeidschi, schlaf süße,
die Engelein lassen dich grüßen,
sie lassen dich grüßen und lassen dich frag'n,
ob du im Himmel spazier'n willst fahr'n?
Aber heidschi, bumbeidschi, bum, bum,
aber deidschi, bumbeidschi, bum, bum.

3. Aber heidschi, bumbeidschi, im Himmel,
da fährt dich ein schneeweißer Schimmel,
drauf sitzt ein kleiner Engel mit einer Latern',
drein leuchtet vom Himmel der schönste Stern.
Aber heidschi, bumbeidschi, bum, bum,
aber deidschi, bumbeidschi, bum, bum.

4. Und der Heidschi-Bumbeidschi, ist kommen
und hat mir mein Büble mitg'nommen,
er hat mir's mitg'nomme und hat's nimmer bracht,
drum wünsch ich mei'm Büble a recht gute Nacht.
Aber heidschi, bumbeidschi, bum, bum,
aber deidschi, bumbeidschi, bum, bum.