Amore, bella Italia

Text und Melodie: Robert Pappert

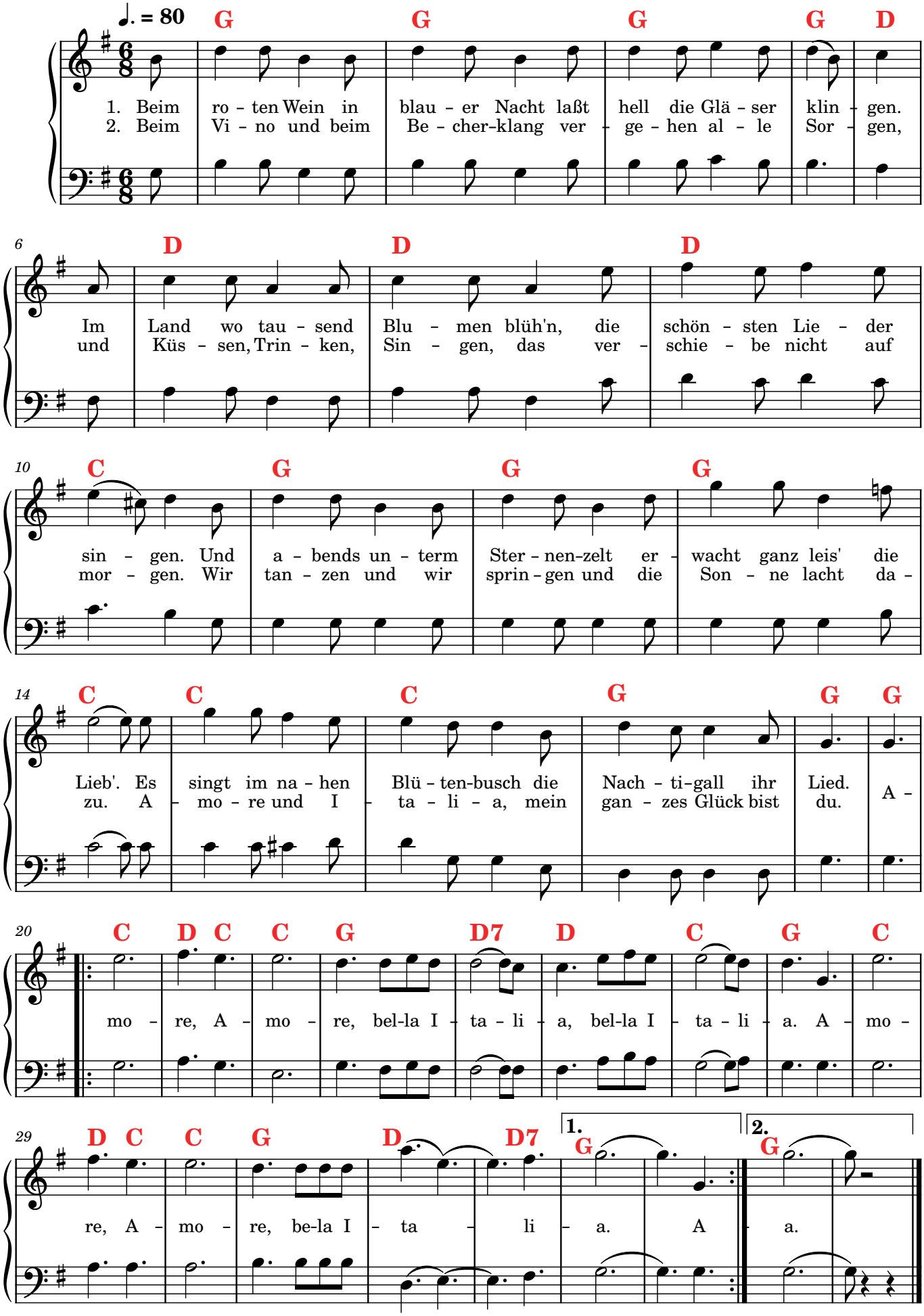

Amore, bella Italia

1. Beim roten Wein in blauer Nacht
laßt hell die Gläser klingen.
Im Land wo tausend Blumen blüh'n,
die schönsten Lieder singen.
Und abends unterm Sternenzelt
erwacht ganz leis' die Lieb'.
Es singt im nahen Blütenbusch
die Nachtigall ihr Lied.
Amore, Amore, bella Italia, bella Italia.
Amore, Amore, bella Italia.

2. Beim Vino und beim Becherklang
vergehen alle Sorgen,
und Küssen, Trinken, Singen,
das verschiebe nicht auf morgen.
Wir tanzen und wir springen
und die Sonne lacht dazu.
Amore und Italia,
mein ganzes Glück bist du.
Amore, Amore, bella Italia, bella Italia.
Amore, Amore, bella Italia.