Ännchen von Tharau

Volkslied aus Tharau

Text: Johann Gottfried Herder

Melodie: Friedrich Silcher

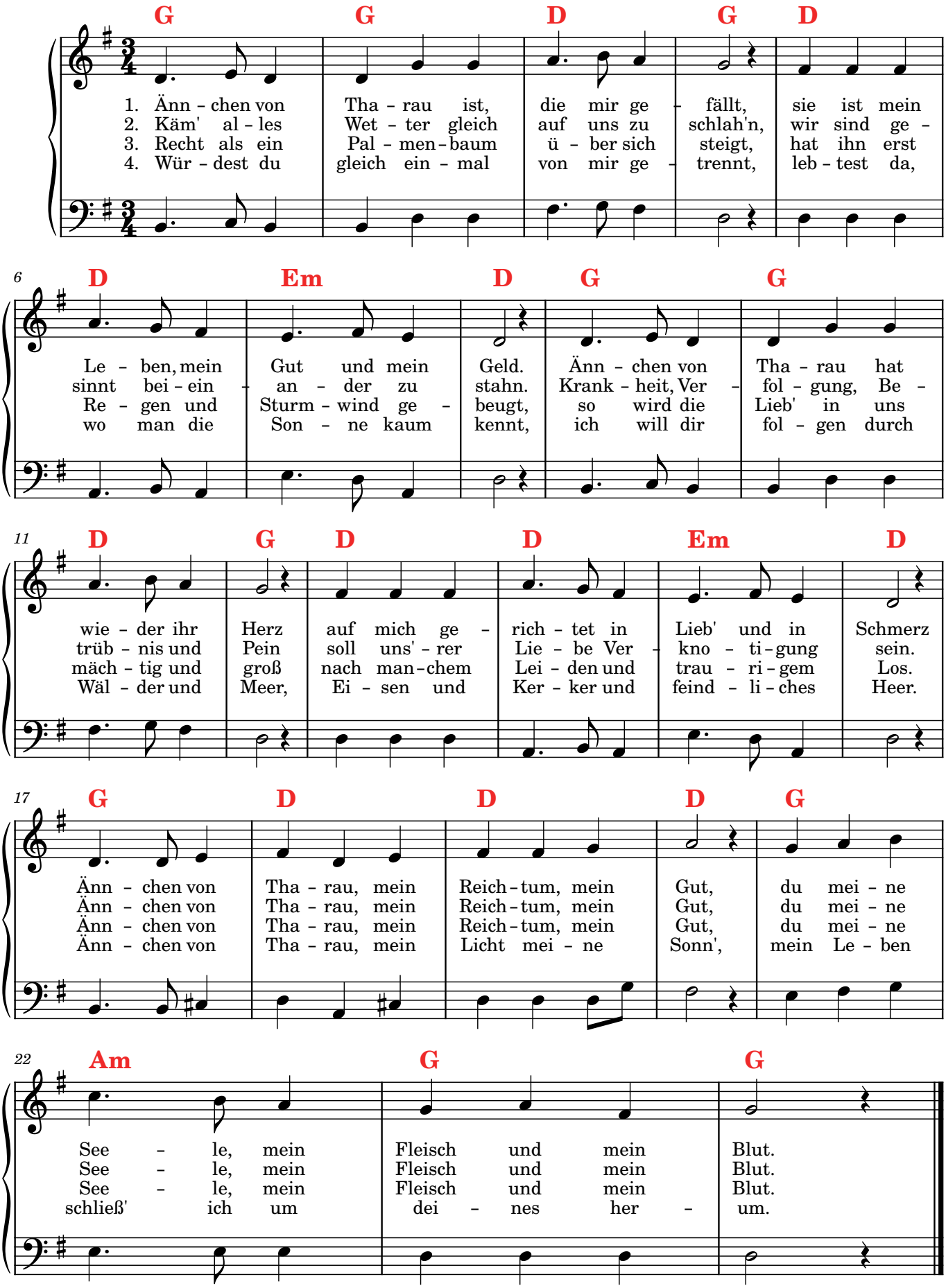

Ännchen von Tharau

1. Ännchen von Tharau ist, die mir gefällt,
sie ist mein Leben, mein Gut und mein Geld.
Ännchen von Tharau hat wieder ihr Herz
auf mich gerichtet in Lieb' und in Schmerz
Ännchen von Tharau, mein Reichtum, mein Gut,
du meine Seele, mein Fleisch und mein Blut.

2. Käm' alles Wetter gleich auf uns zu schlah'n,
wir sind gesinnt beieinander zu stahn.
Krankheit, Verfolgung, Betrübnis und Pein
soll uns'rer Liebe Verknotigung sein.
Ännchen von Tharau, mein Reichtum, mein Gut,
du meine Seele, mein Fleisch und mein Blut.

3. Recht als ein Palmenbaum über sich steigt,
hat ihn erst Regen und Sturmwind gebeugt,
so wird die Lieb' in uns mächtig und groß
nach manchem Leiden und traurigem Los.
Ännchen von Tharau, mein Reichtum, mein Gut,
du meine Seele, mein Fleisch und mein Blut.

4. Würdest du gleich einmal von mir getrennt,
lebtest da, wo man die Sonne kaum kennt,
ich will dir folgen durch Wälder und Meer,
Eisen und Kerker und feindliches Heer.
Ännchen von Tharau, mein Licht meine Sonn',
mein Leben schließ' ich um deines herum.